

AEROFOTOGRAMMETRICO



LEGENDA

Confini Complesso Ospedaliero Antonio Cardarelli

Padiglione H_ Area di progetto

QUADRO CONOSCITIVO PRG- ZONIZZAZIONE

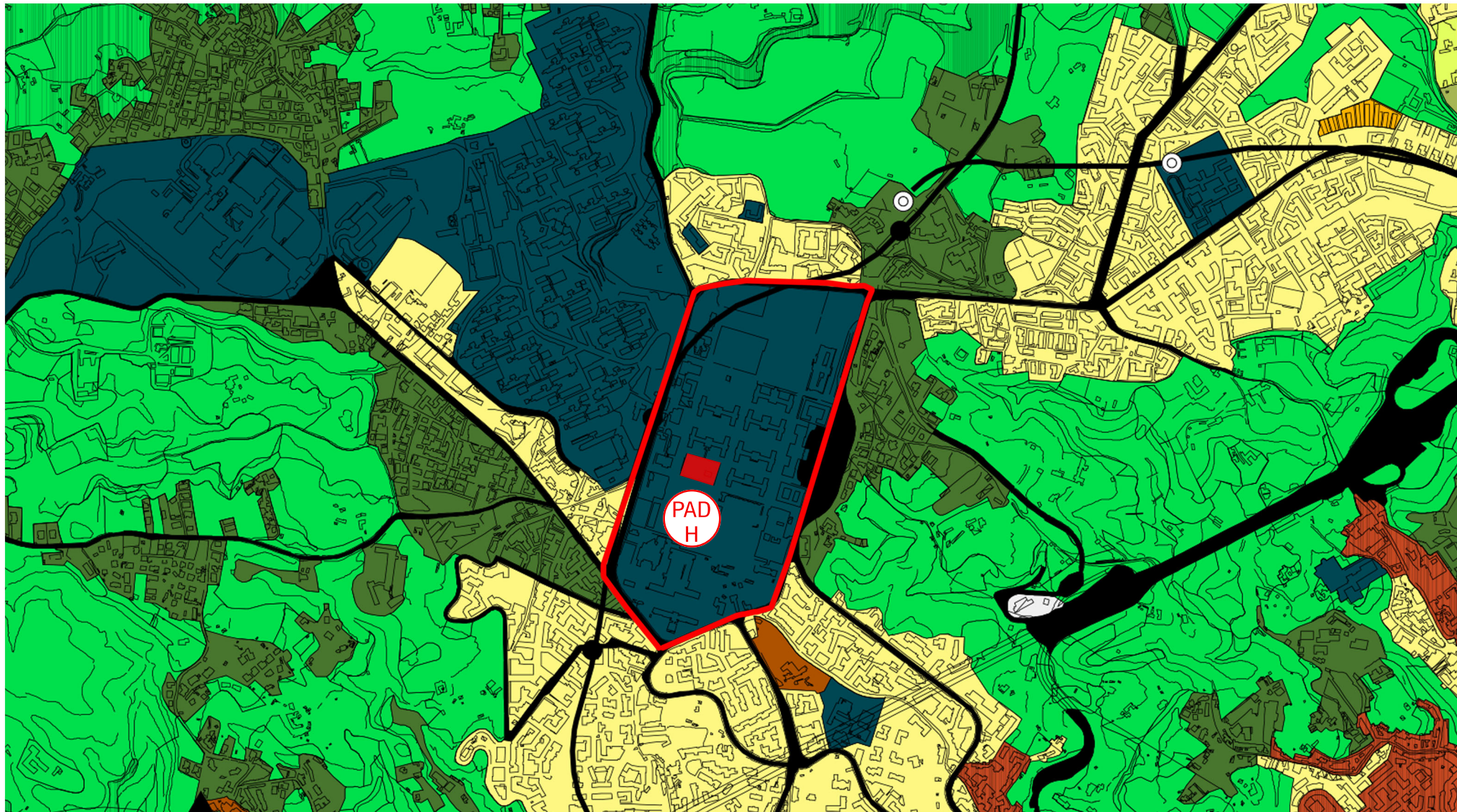

LEGENDA

- | | | |
|--|--|---|
| Insedimenti di interesse storico | Componenti strutturali la conformazione naturale del territorio | Fb - Abitati nel parco |
| A - Insediamenti di interesse storico | Fa - Aree agricole | Fc - Parchi di nuovo impianto |
| Aa - Strutture e manufatti isolati | Fb - Aree incolte | Fd - Parco cimiteriale di Poggioreale |
| Ab - Siti archeologici | Fc - Aree boscate | Fe - Strutture pubbliche o di uso pubblico e collettivo |
| Ac - Porto storico | Fd - Aree a verde ornamentale | Ff - Ferrovie e nodi di interscambio |
| Ad - Agricolo in centro storico | Fe - Rupi, costoni, cave, spiagge e scogliere | Fg - Aeroporto esistente |
| | | Fh - Impianti tecnologici |
| | | Gi - Insediamenti urbani integrati |
| Agglomeramenti urbani di recente formazione | Fa - Componenti strutturali la conformazione naturale del territorio, destinate a parco territoriale | |
| Ila - Edilizia d' impianto | Fa1 - Aree agricole | |
| Ib - Espansione recente | Fa2 - Aree incolte | |
| Ic - Porto di recente formazione | Fa3 - Aree boscate | |
| | Fa4 - Aree a verde ornamentale | |
| | Fa5 - Sito reale di Capodimonte | |
| | Fa6 - rupi, costoni e cave | |
| Insedimenti per la produzione di beni e servizi | | |
| Da - Insediamenti per la produzione di beni e servizi d' interesse tipologico testimoniale | | |
| Db - Nuovi insediamenti per la produzione di beni e servizi | | |
| Dc - Area produttiva florovivaistica | | |

QUADRO CONOSCITIVO - VIABILITA' PRIMARIA

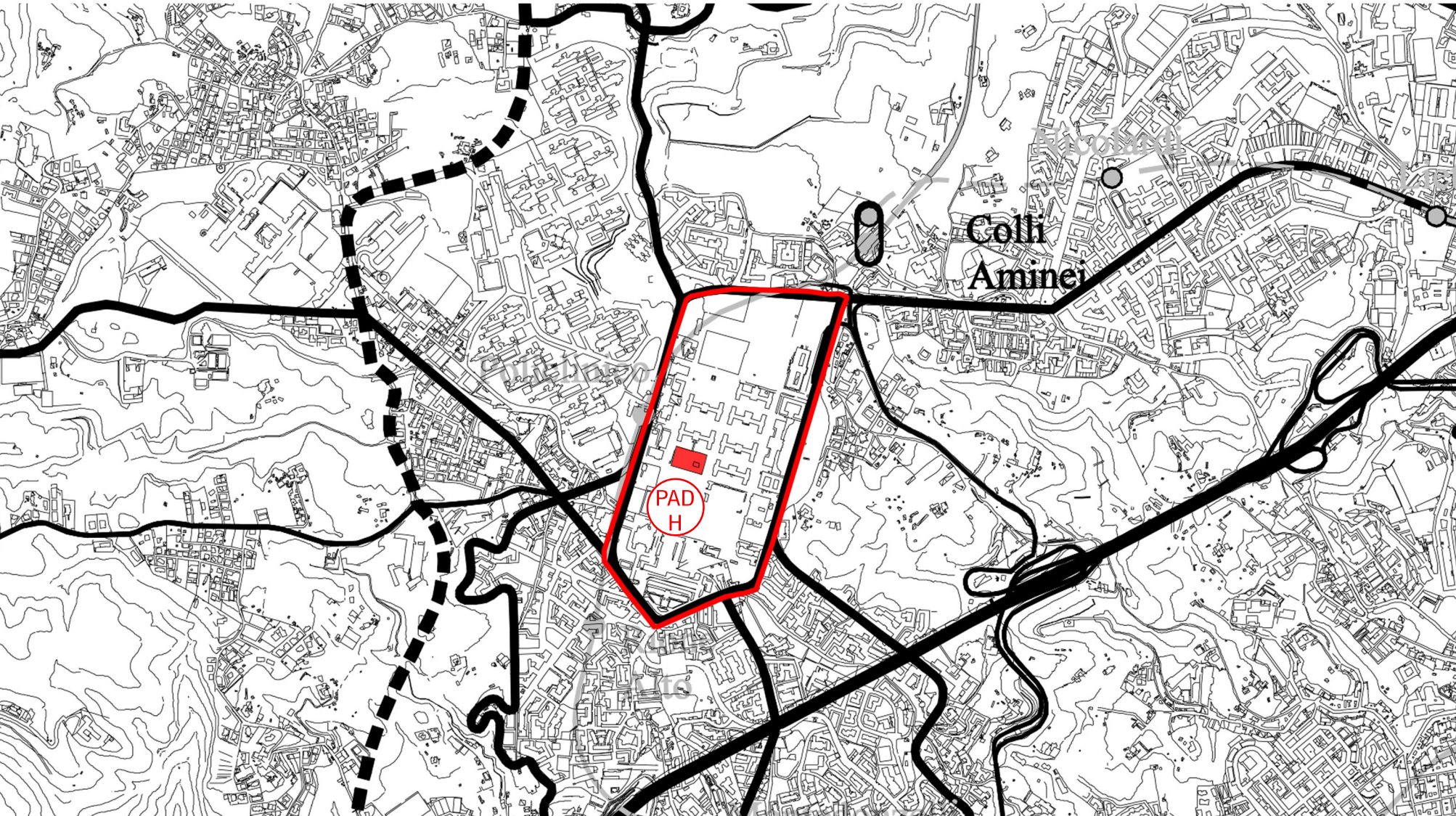

LEGENDA

- | | |
|--|--|
| Autostrade urbane ed extraurbane | Autostrade di progetto |
| Viabilità primaria di riqualificazione | Viabilità primaria di progetto |
| Viabilità secondaria esistente | Viabilità secondaria di riqualificazione |
| Viabilità secondaria di progetto | Linee su ferro |
| Linee tranviarie | Stazioni esistenti al 1998 |
| Stazioni nuove | Nodi di sistema e modale |
| Nodi di interscambio ferroviario | |

PIANO REGOLATORE GENERALE - VINCOLI GEOMORFOLOGICI

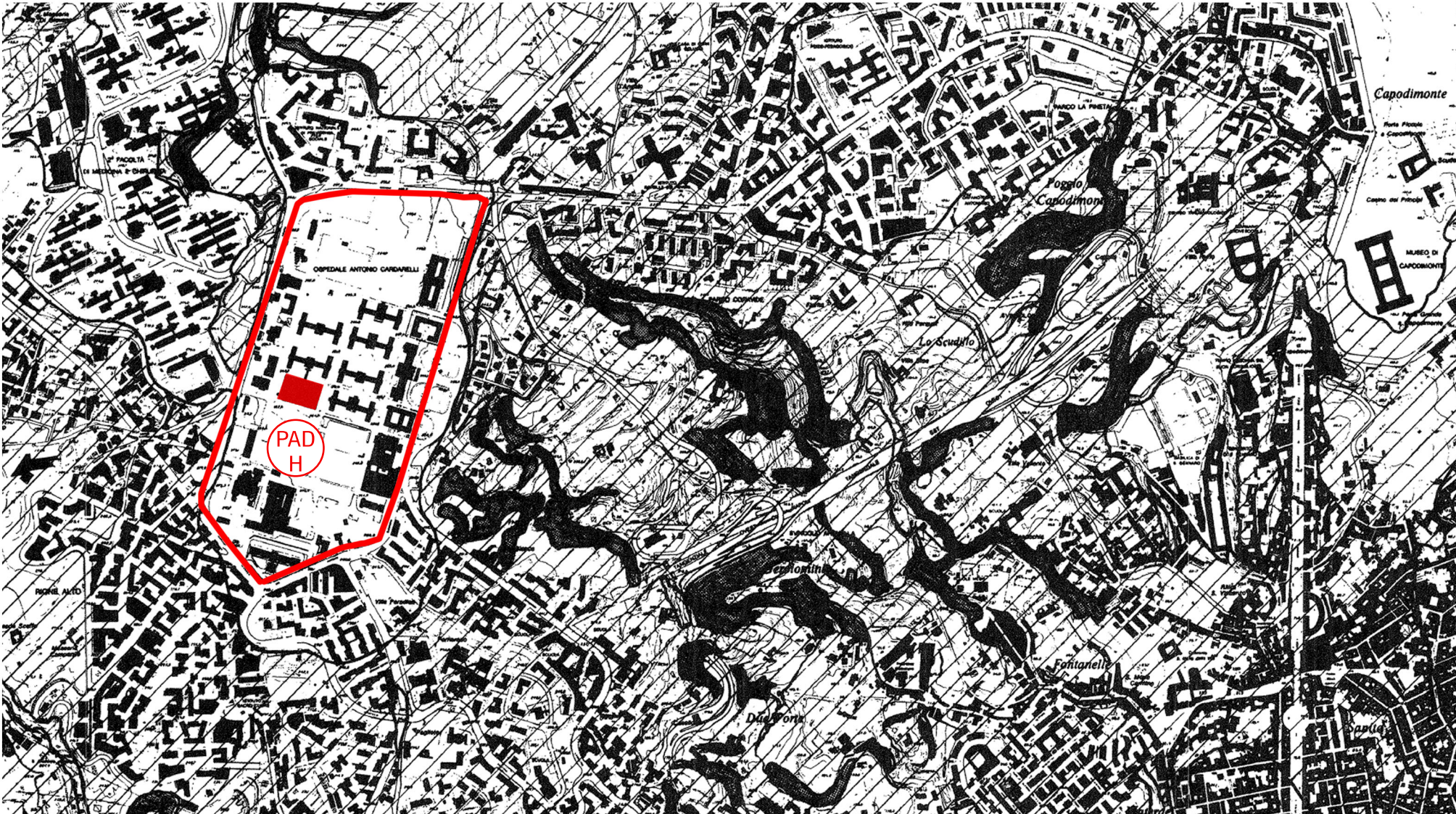

LEGENDA

- | |
|---|
| Perimetro della variante della zona occidentale |
| Area a instabilità media e alta |
| Area a instabilità bassa |
| Area stabile |

PIANO REGOLATORE GENERALE - VINCOLI PAESAGGISTICI



LEGENDA

- | |
|---|
| area assoggettata ai vincoli della L. 1497 del 29 giugno 1939 |
| area assoggettata ai vincoli della L. 431 del 8 agosto 1985 |

PIANO REGOLATORE GENERALE - VINCOLI E AREE DI INTERESSE ARCHEOLOGICO

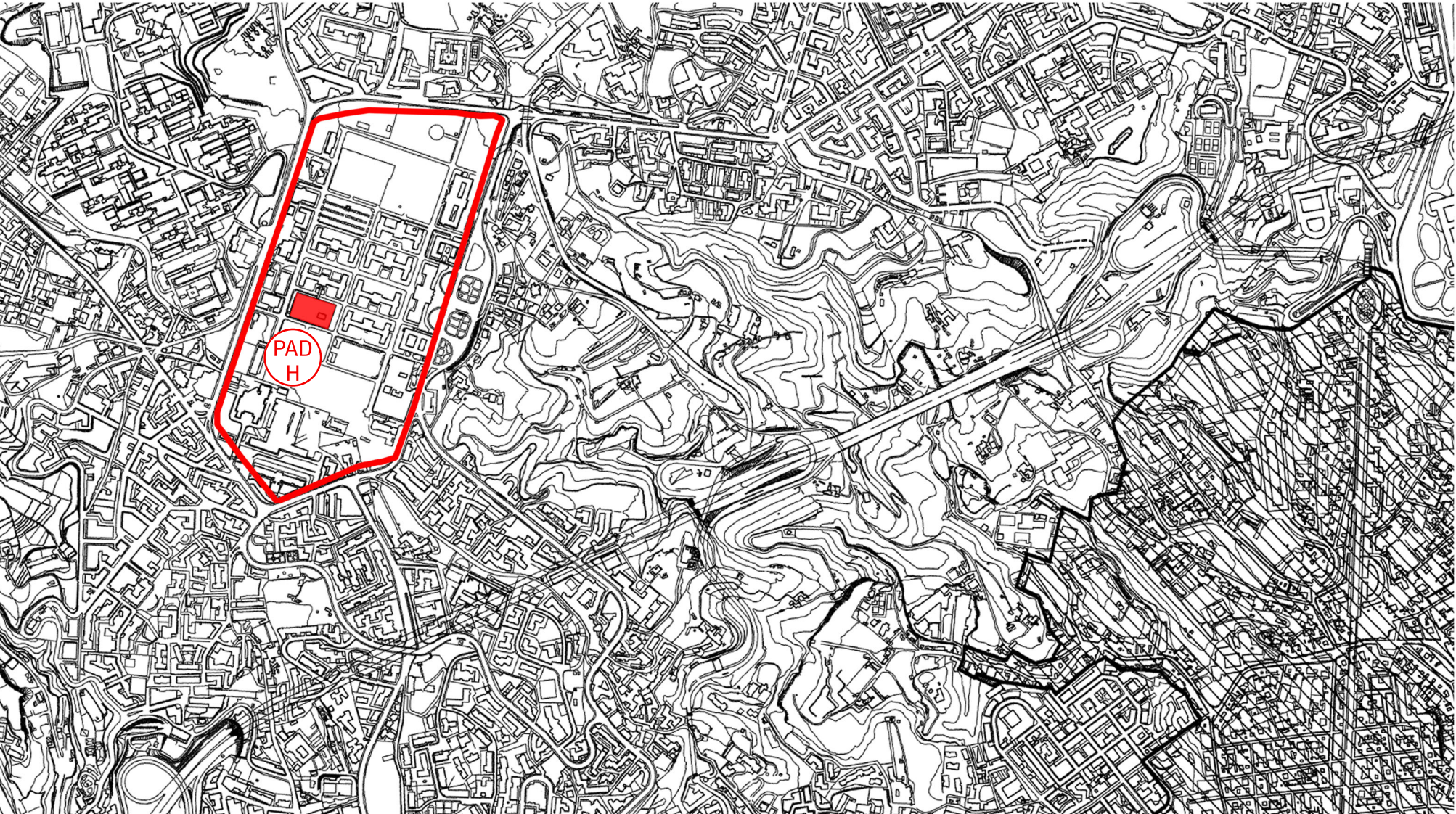

LEGENDA

- | |
|--------------------------------|
| area di interesse archeologico |
|--------------------------------|

OGGETTO

Interventi di razionalizzazione del "Padiglione H"
Banca del tessuto muscolo scheletrico

PROGETTO DEFINITIVO

<p>ACCORDO QUADRO PER SERVIZI DI INGEGNERIA E ARCHITETTURA EX. ART.54 c.3 D.LGS. 50/2016 CONTRATTO STIPULATO IN DATA 08 AGOSTO 2019 - CIG:7629583311 IL R.U.P.: Ing. Gaetano MIRTO</p>	<p>ORDINE DI PRESTAZIONE N. 11</p> <p>Data emissione OdP:03/10/2019</p>												
<p>R.T.P. MANDATARIA:</p> <p>mythos Consorzio Stable Mythos S.c.ar.l Via Trottechen 61, 11100 Aosta mythos.sa@mythos.pro</p>	<p>MANDANTI:</p> <p>corvino+multari Corvino+Multari S.R.L. Via Pont Rossi, 117 - 80141 Napoli</p> <p>AMETHUSA Amethusa S.R.L. Via G. Rossini, 14 - 80028 Casoria (NA)</p> <p>G.M.N. Engineering S.R.L. Servizi di Ingegneria e Geologia via Kennedy, 5 - 80123 - Napoli</p> <p>Arch. Carlotta Cocco LEED AP BD+C, ID+C, BREEAM Assessor</p>												
<p>IL COORDINATORE TECNICO RESPONSABILE INTERVENTO PRESTAZIONI SPESSE IN FASIO Ing. Fabrizio Mirto</p>	<p>IL COORDINATORE TECNICO RESPONSABILE INTERVENTO PRESTAZIONI SPESSE IN FASIO Ing. Stefano Bonfante</p>												
<p>DISCIPLINA: ELABORATI GENERALI GRAFICI</p>	<p>NUMERO PROGETTO: TW1913.PD.0102.H.PNN.GE.P.00</p>												
<p>TITOLO ELABORATO: Aerofotogrammetrico ed estratto P.R.G. vigente</p>	<p>DATA DI CONSEGNA: 20/01/2020</p>												
<table><tr><td>REV. N.</td><td>DATA REV.</td><td>OGGETTO</td></tr><tr><td> </td><td> </td><td> </td></tr><tr><td> </td><td> </td><td> </td></tr><tr><td> </td><td> </td><td> </td></tr></table>	REV. N.	DATA REV.	OGGETTO										<p>NOME FILE: TW1913.PD.0102.H.PNN.GE.P.doc</p> <p>FORMATO ELABORATO: A1+ SCALA ELABORATO: 1:1</p>
REV. N.	DATA REV.	OGGETTO											